МИНИСТЕРСТВО ЛЕСНОГО ХОЗЯЙСТВА
РЕСПУБЛИКИ БЕЛАРУСЬ

Инвентарный № 85 Экземпляр №

ПЛАН

ПРОЕКТИРУЕМЫХ МЕРОПРИЯТИЙ

ХОЙНИКСКОГО ОПЫТНО-ПРОИЗВОДСТВЕННОГО ЛЕСНИЧЕСТВА

ХОЙНИКСКОГО ЛЕСХОЗА

ГОМЕЛЬСКОГО ГПЛХО

Лесоустройство 2020 г.

Масштаб 1:25000

Общая площадь 10551.3 га

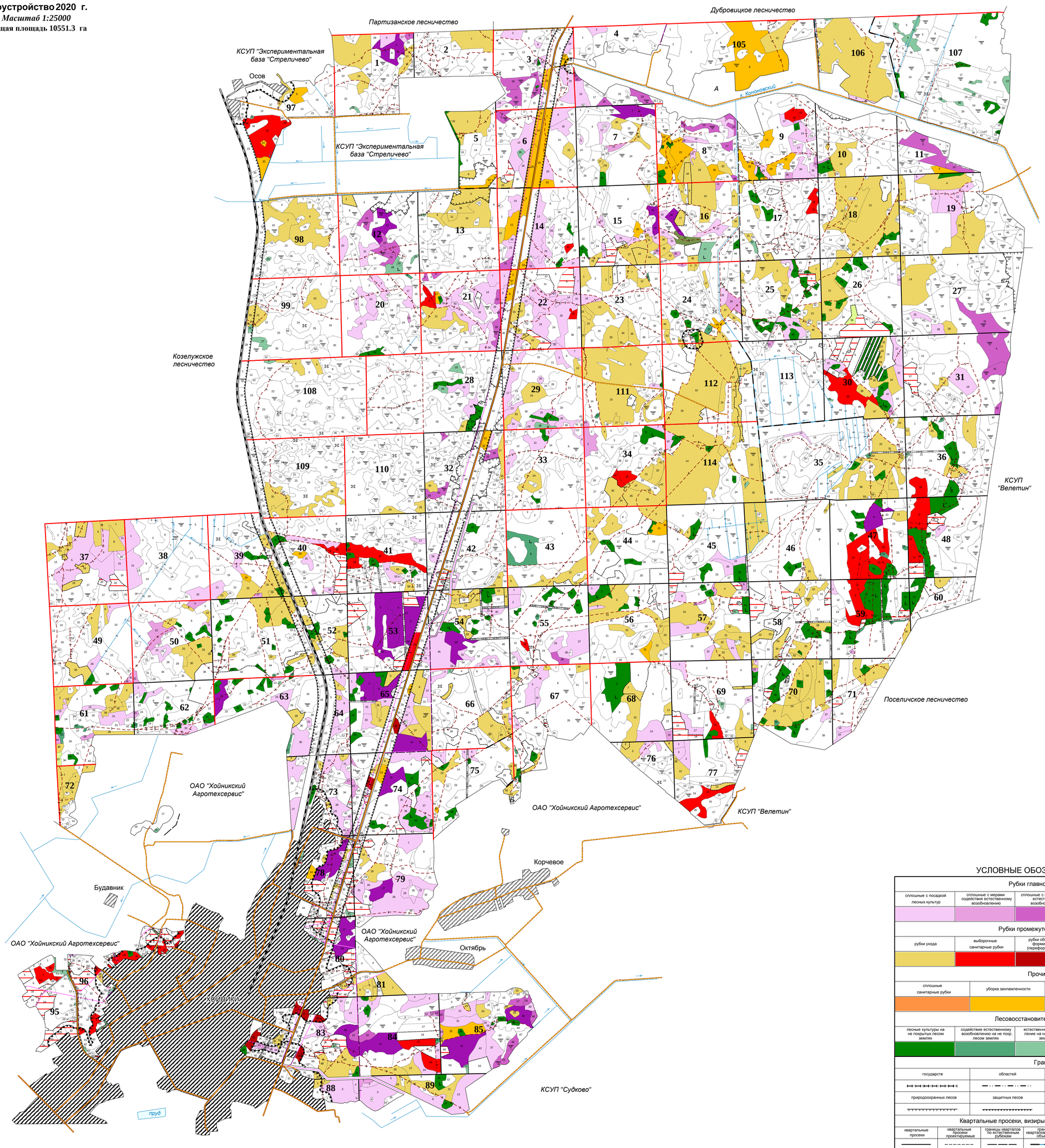

ОПИСАНИЕ СМЕЖЕСТВ:
А - ОАО "Хойникский Агротехсервис"
Б- ЮКУП "Хойникский коммунальник"

УСЛОВНЫЕ ОБОЗНАЧЕНИЯ

Рубки главного пользования

сплошные с посадкой лесных культур	сплошные с мерами содействия естественному возобновлению	сплошные с последующим естественным возобновлением	постепенные	выборочные

Рубки промежуточного пользования

рубки ухода	выборочные санитарные рубки	рубки обновления, формирования (переформирования)	рубки реконструкции сплошные	рубки реконструкции коридорами

Прочие рубки

сплошные санитарные рубки	уборка захламленности	иные виды	рубки при прокладке квартальных просек, создании пл разрывов и их содержания

Лесовосстановительные мероприятия

лесные культуры на не покрытых лесом землях	содействие естественному возобновлению на не покр. лесом землях	естественное возобновление на не покр. лесом землях	реконструкция насаждений куртинно-групп. способом	дополнение лесных культур

Границы

государств	областей	районов	рекреационно-оздоровительных лесов
природоохранных лесов	защитных лесов	водоохранных зон	зон безопасности

Квартальные просеки, визиры и прочие разграничительные линии

квартальные просеки	квартальные просеки проектируемые	границы кварталов по естественным рубежам	границы кварталов по водным объектам	границы кварталов по лесным дорогам	границы выделов инструментальные	границы выделов лхк инструментальные
границы выделов глазомерные	линии связи	ЛЭП	газопроводы	нефтепроводы	исключенные коммуникации	прочие трассы

Дороги

ширококолейные железные	узкоколейные железные	республиканского значения	местного значения	грунтовые	лесные проезды	лесные	постоянные тропы

Гидрография

озера, пруды, водохранилища	реки	ручьи, каналы, протоки	реки, ручьи пересыхающие	пристани	мосты и путепроводы	направления течения	ключи, родники	колодцы

Населенные пункты, административные здания, прочие объекты

населенные пункты	адм. здания лесхозов	адм. здания леспромхозов	адм. здания лесничеств	постоянные пробные площади	пункты мониторинга	бровки оврагов и обрывов	карьеры	болота
хозяйственные семенные насаждения	постоянные лесосеменные участки	плантации	лесные культуры под пологом	пашни	сенокосы	пастбища	лесные питомники	торфо-разработки
служебные наделы	пасеки	кустарники	гари и погибшие насаждения	ветровалы и буреломы	вырубки	сырые и мокрые места	пески	

Директор РДЛУП "Гомельлеспроект" Катков Н.Н.

Начальник партии Рыжевич В.Л.

Составил Рудкина Н.В.

РДЛУП "Гомельлеспроект"
тел., факс (+375-232) 35-85-77
e-mail: lespro@mail.gomel.by
246027, г. Гомель, ул. Встречная 1-я, д. 35

Снятие копий и выкопировок производится с разрешения РУП "Белгослес"